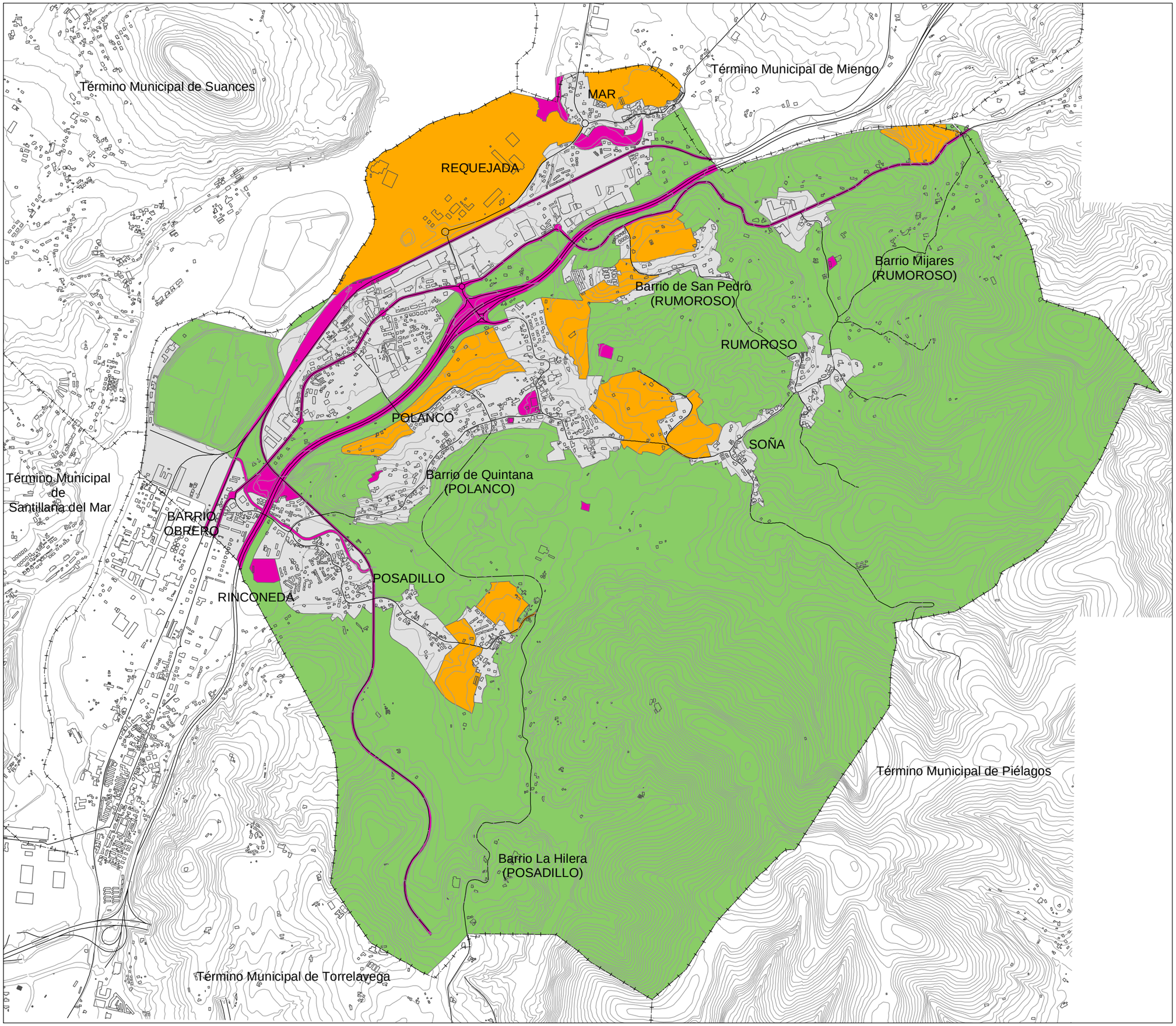

APROBADO DEFINITIVAMENTE en sesión de fecha 18 DIC 2015 por la Comisión Regional de Ordenación del Territorio y Urbanismo

PUBLICADO en el Boletín Oficial de Cantabria de fecha - 7 ABR 2016

El Secretario

Límite del Término Municipal

No Urbanizable

Sistema General

Suelo Urbano

Urbanizable

Base: Cartografía oficial del Gobierno de Cantabria y Catastro facilitado por el Ayuntamiento actualizado a 2006

PLAN GENERAL
DE ORDENACIÓN URBANA
AYUNTAMIENTO DE POLANCO
CANTABRIA

TEXTO REFUNDIO TRAS LA APROBACIÓN DEFINITIVA

Ubicación

DICIEMBRE 2013

Plano

Plano de clasificación. NN.SS. 2002

Revisión de las Normas Subsidiarias. Septiembre 2002.

Escala

1:20.000

0 100 200 300 400 500 Metros

I.5.04

Jose Mª Chozas Pedrero
Arquitecto nº 7787
Director del RGOU

Enrique de Faragó Botella
Ingeniero de Caminos nº 14.448
Director del ISA

PROES